

# Chcę samemu !

wychowanie, edukacja, pedagogika  
Montessori

Zestaw kart pracy:  
wiosna dla dzieci  
starszych

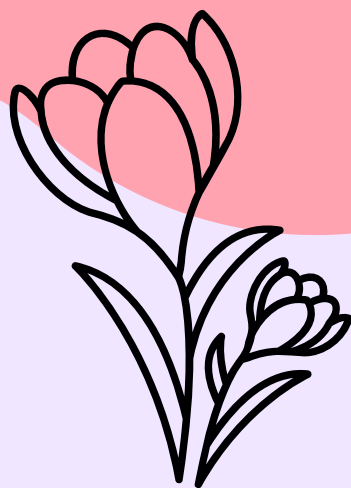

Imię: \_\_\_\_\_

# BOCIAN

Podpisz części ciała bociana. Wykorzystaj wyrazy z ramki.

głowa ● dziób ● nogi ● skrzydło ● ogon

\_\_\_\_\_  
\_\_\_\_\_  
\_\_\_\_\_

\_\_\_\_\_  
\_\_\_\_\_  
\_\_\_\_\_



\_\_\_\_\_  
\_\_\_\_\_  
\_\_\_\_\_

\_\_\_\_\_  
\_\_\_\_\_  
\_\_\_\_\_

\_\_\_\_\_  
\_\_\_\_\_  
\_\_\_\_\_

# RZECZOWNIKI

Znajdź i skreśl 3 wyrazy, które nie pasują do pozostałych. Podpowiedź: zwróć uwagę z jaką porą roku kojarzą Ci wymienione rzeczowniki.



# CZASOWNIKI

Znajdź i skreśl 3 wyrazy, które nie pasują do pozostałych. Podpowiedź: zwróć uwagę z jaką porą roku kojarzą Ci wymienione czasowniki.



# PRZYMIOTNIKI

Znajdź i skreśl 3 wyrazy, które nie pasują do pozostałych. Podpowiedź: zwróć uwagę z jaką porą roku kojarzą Ci wymienione przymiotniki.

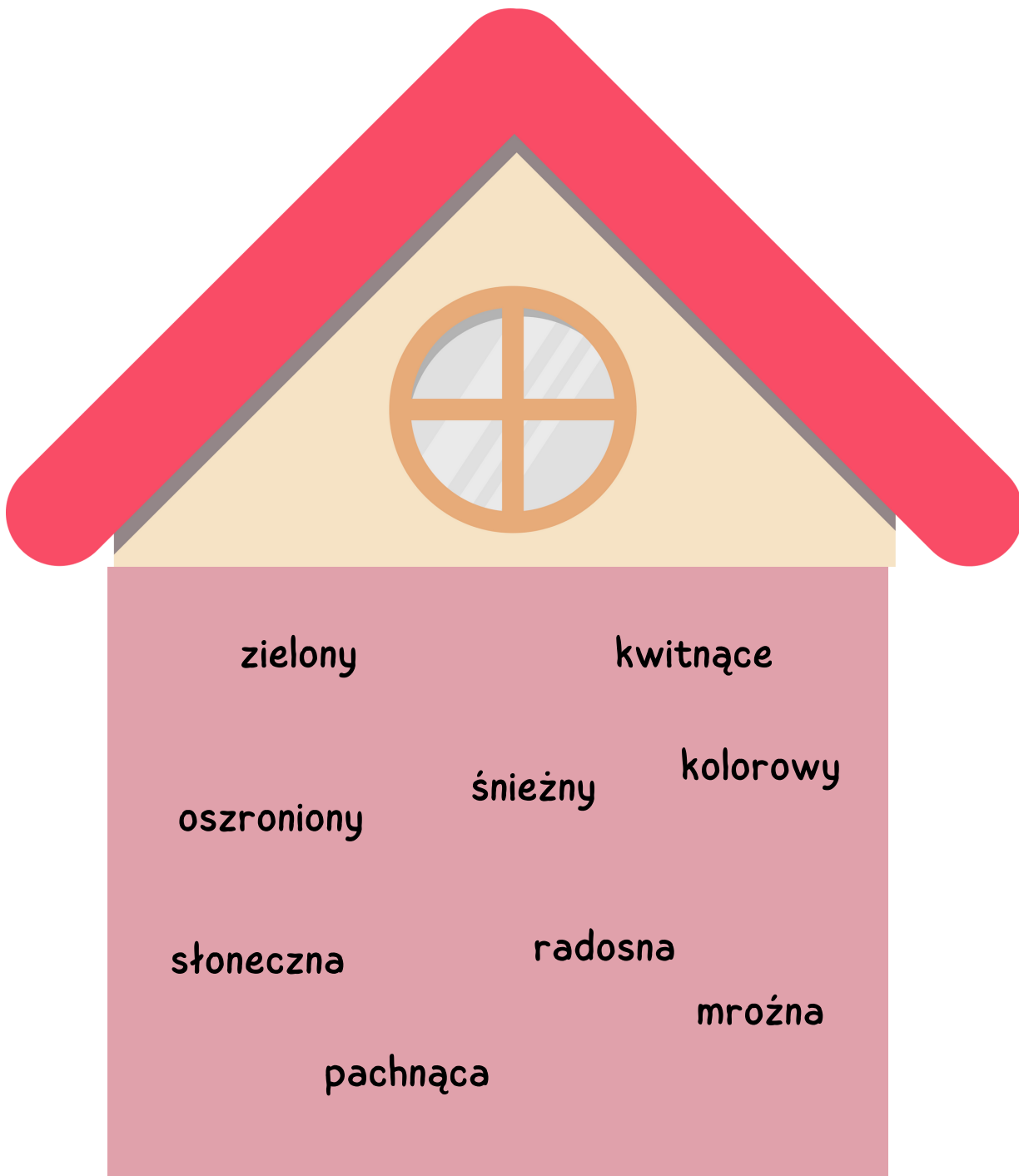

# ODKODUJ WIOSENNE PTAKI

Odczytaj litery według strzałkowego kodu. Zapisz rozwiązanie. Zaczynij od pola start.

START

P	N	T	B	O
U	M	C	O	K
G	A	I	D	B
T	N	S	H	J

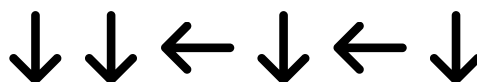

Rozwiązanie:

---

START

J	M	U	B	L
A	S	C	O	G
N	K	Ó	A	M
P	G	Ł	K	N

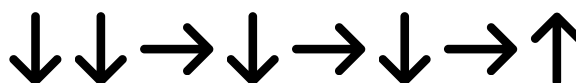

Rozwiązanie:

---

START

W	H	D	M	S
Z	A	W	O	K
K	E	R	D	Y
U	N	O	L	R



Rozwiązanie:

---

# KRZYŻÓWKA

Odgadnij nazwy z obrazków i wpisz je w odpowiednie pola krzyżówki.

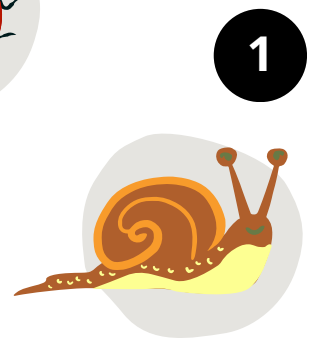
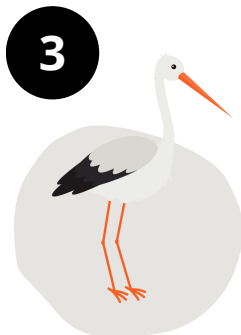
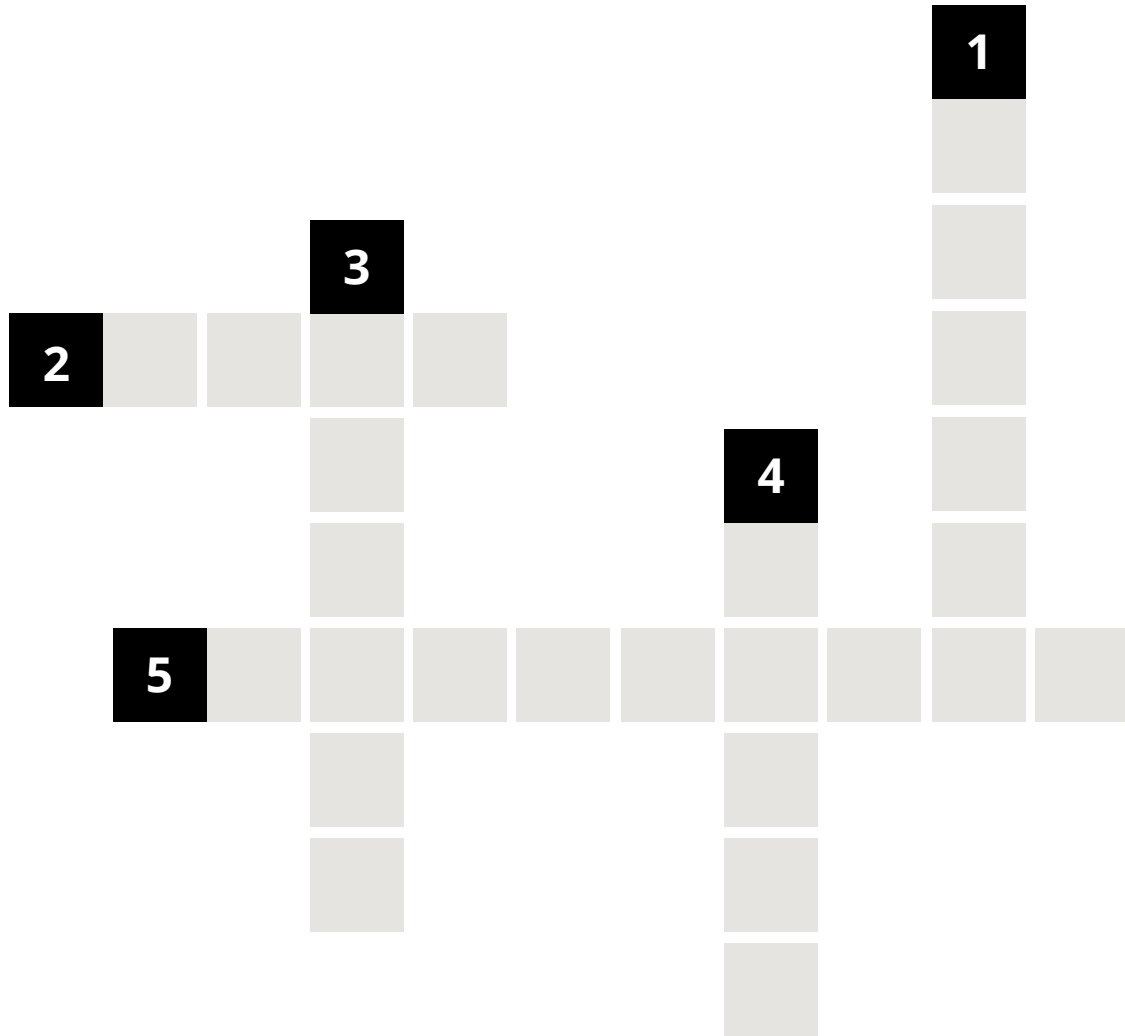

# Wiosenna tabliczka mnożenia

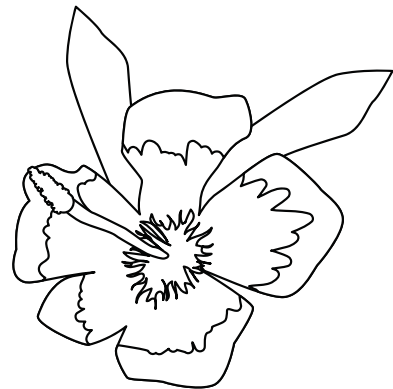

Wykonaj działania. Pokoloruj na odpowiedni kolor.

różowy

żółty

zielony

pomarańczowy

niebieski

30

12

20

50

15

$5 \times 3$	$1 \times 15$	$3 \times 5$	$15 \times 1$	$5 \times 3$	$1 \times 15$	$3 \times 5$
$1 \times 15$	$1 \times 30$	$1 \times 15$	$2 \times 15$	$3 \times 5$	$30 \times 1$	$5 \times 3$
$5 \times 3$	$3 \times 5$	$10 \times 3$	$5 \times 10$	$3 \times 10$	$15 \times 1$	$3 \times 5$
$15 \times 1$	$15 \times 2$	$2 \times 25$	$3 \times 4$	$10 \times 5$	$30 \times 1$	$5 \times 3$
$5 \times 3$	$1 \times 15$	$3 \times 10$	$25 \times 2$	$1 \times 30$	$1 \times 15$	$3 \times 5$
$1 \times 15$	$3 \times 10$	$1 \times 15$	$10 \times 3$	$15 \times 1$	$15 \times 2$	$1 \times 15$
$5 \times 3$	$3 \times 5$	$3 \times 5$	$4 \times 5$	$3 \times 5$	$1 \times 15$	$15 \times 1$
$15 \times 1$	$1 \times 15$	$10 \times 2$	$5 \times 4$	$20 \times 1$	$15 \times 1$	$3 \times 5$
$5 \times 3$	$5 \times 3$	$15 \times 1$	$10 \times 2$	$15 \times 1$	$5 \times 3$	$3 \times 5$
$1 \times 15$	$5 \times 3$	$3 \times 5$	$2 \times 10$	$5 \times 3$	$15 \times 1$	$1 \times 15$



# Wiosenna tabliczka mnożenia

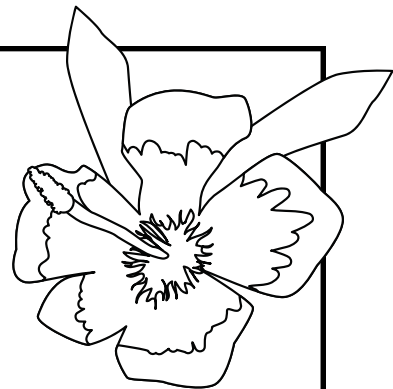

Wykonaj działania. Pokoloruj na odpowiedni kolor.

różowy

żółty

zielony

pomarańczowy

niebieski

30

12

20

50

15

5 x 3	1 x 15	3 x 5	15 x 1	5 x 3	1 x 15	3 x 5
1 x 15	1 x 30	1 x 30	2 x 15	5 x 6	30 x 1	5 x 3
5 x 3	3 x 10	10 x 3	5 x 10	3 x 10	6 x 5	3 x 5
15 x 1	15 x 2	2 x 25	3 x 4	10 x 5	30 x 1	5 x 3
5 x 3	2 x 15	3 x 10	25 x 2	1 x 30	6 x 5	3 x 5
1 x 15	3 x 10	30 x 1	10 x 3	5 x 6	15 x 2	1 x 15
5 x 3	3 x 5	3 x 5	4 x 5	3 x 5	1 x 15	15 x 1
15 x 1	1 x 15	10 x 2	5 x 4	20 x 1	15 x 1	3 x 5
5 x 3	5 x 3	15 x 1	10 x 2	15 x 1	5 x 3	3 x 5
1 x 15	5 x 3	3 x 5	2 x 10	5 x 3	15 x 1	1 x 15

# Wiosenne zmysły

Narysuj co widzisz, czujesz, słyszysz i dotykasz wiosną.

Widzę



Czuję



Słyszę



Dotykam



# MATEMATYKA



$11 + 7 =$

$13 - 10 =$

$22 + 13 =$

$23 - 2 =$

$15 + 3 =$

$16 - 12 =$

$4 + 19 =$

$10 - 6 =$

$21 + 15 =$

$15 - 6 =$

$4 + 13 =$

$28 - 11 =$

$32 + 5 =$

$13 - 5 =$

$15 + 4 =$

$21 - 13 =$

$12 + 9 =$

$25 - 14 =$

$14 + 4 =$

$12 - 4 =$

$13 + 6 =$

$13 - 8 =$

$3 + 19 =$

$22 - 10 =$

$12 + 5 =$

$13 - 7 =$

$13 + 7 =$

$25 - 12 =$

# KTÓRA JEST GODZINA?

Odczytaj godzinę z zegara i zapisz.

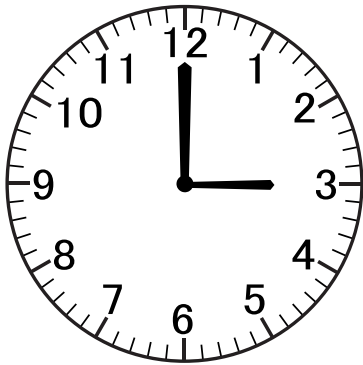

:

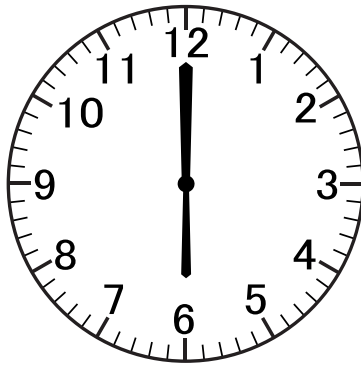

:

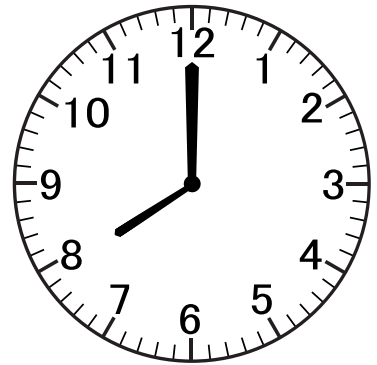

:

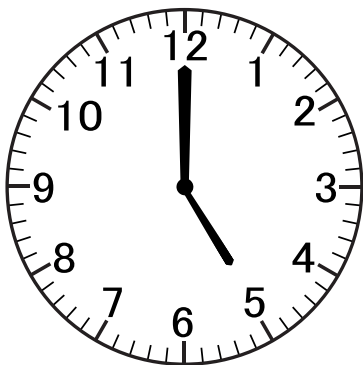

:

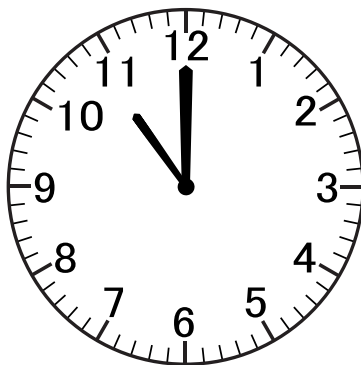

:

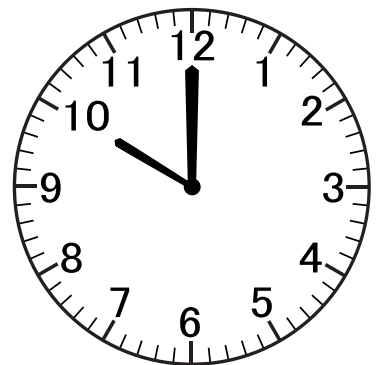

:

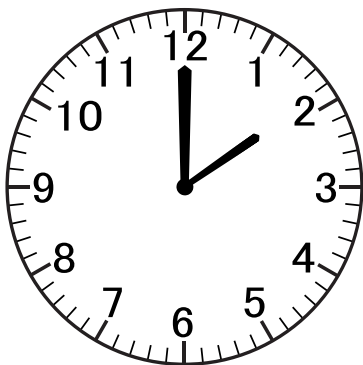

:

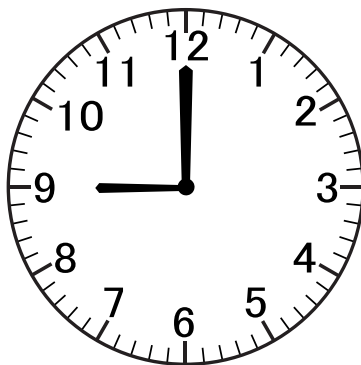

:

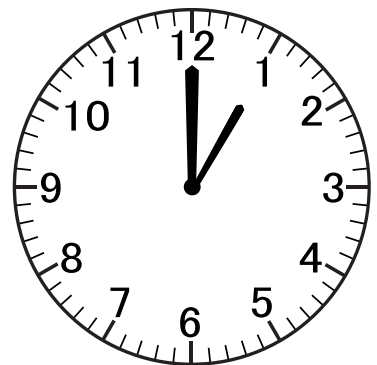

: